

FRONTIERE ORIZZONTALI

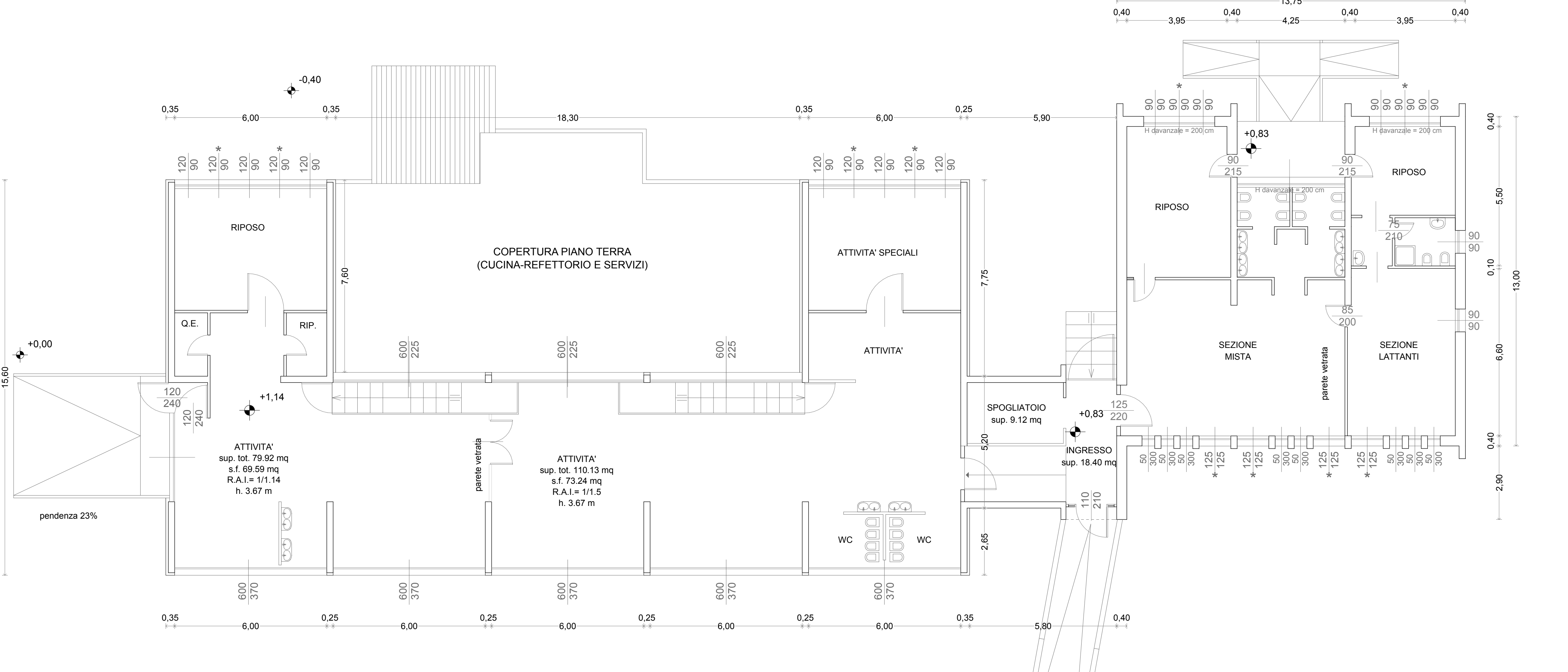

STATO ATTUALE

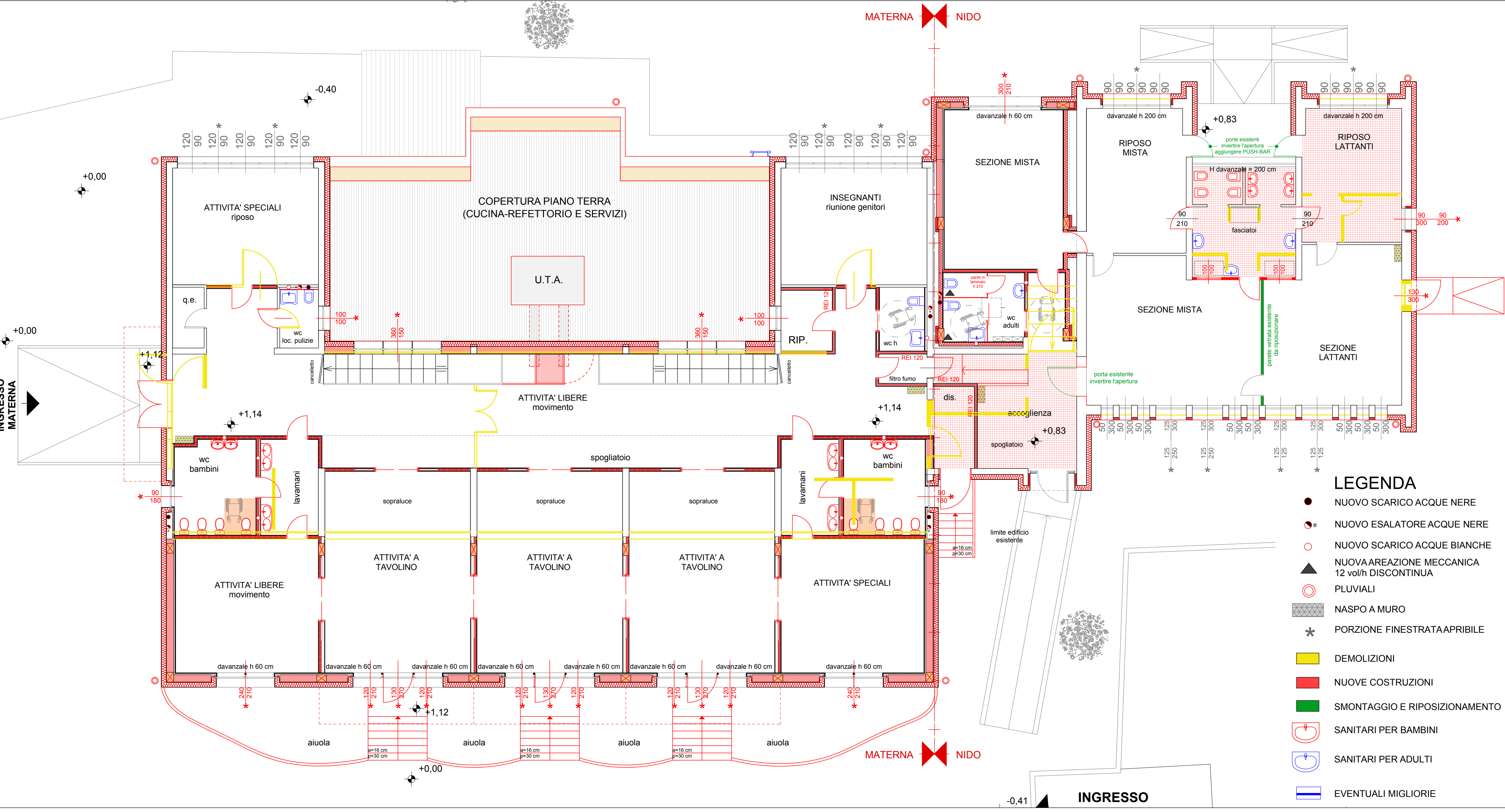

STATO COMPARATIVO

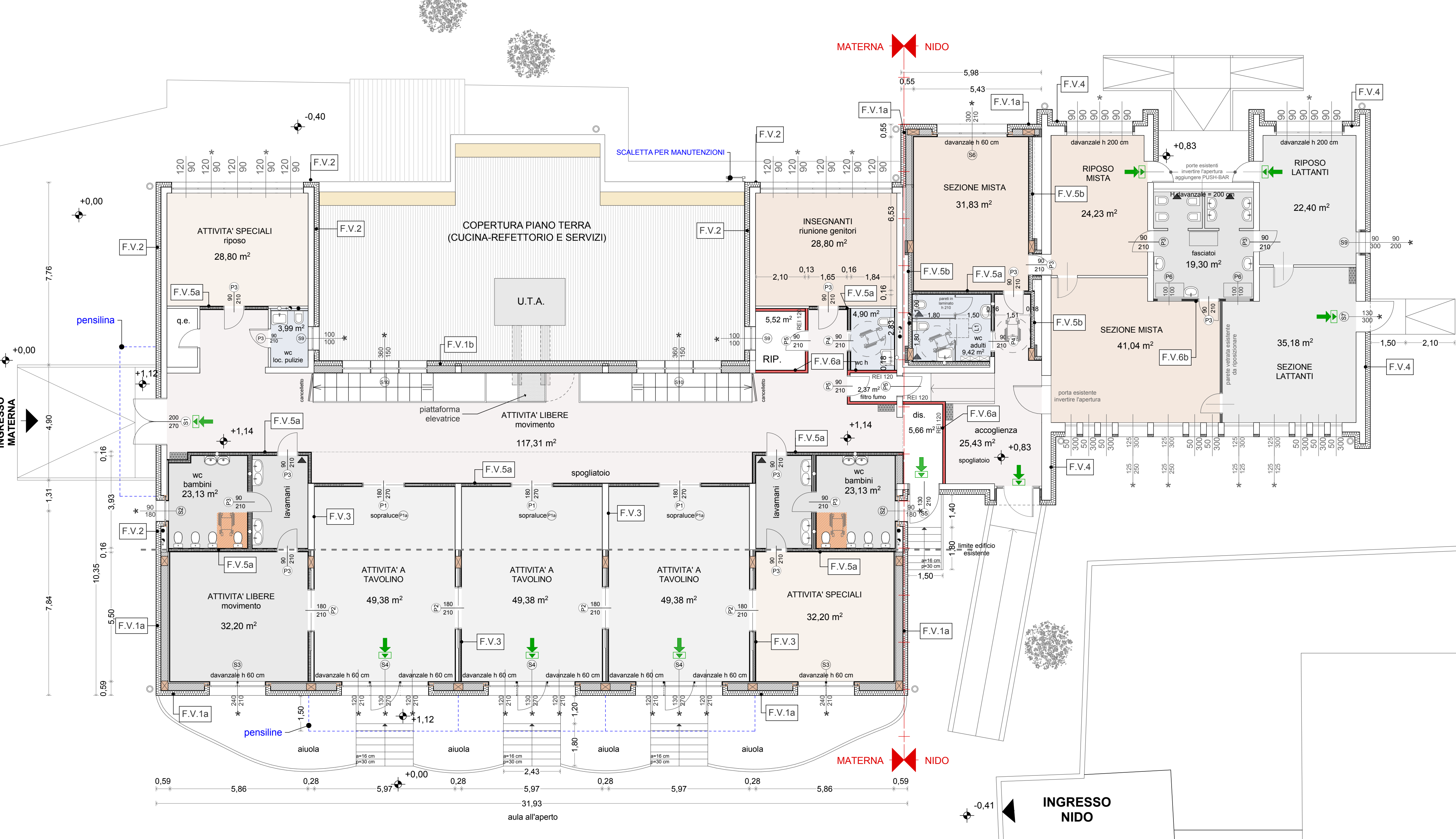

STATO DI PROGETTO

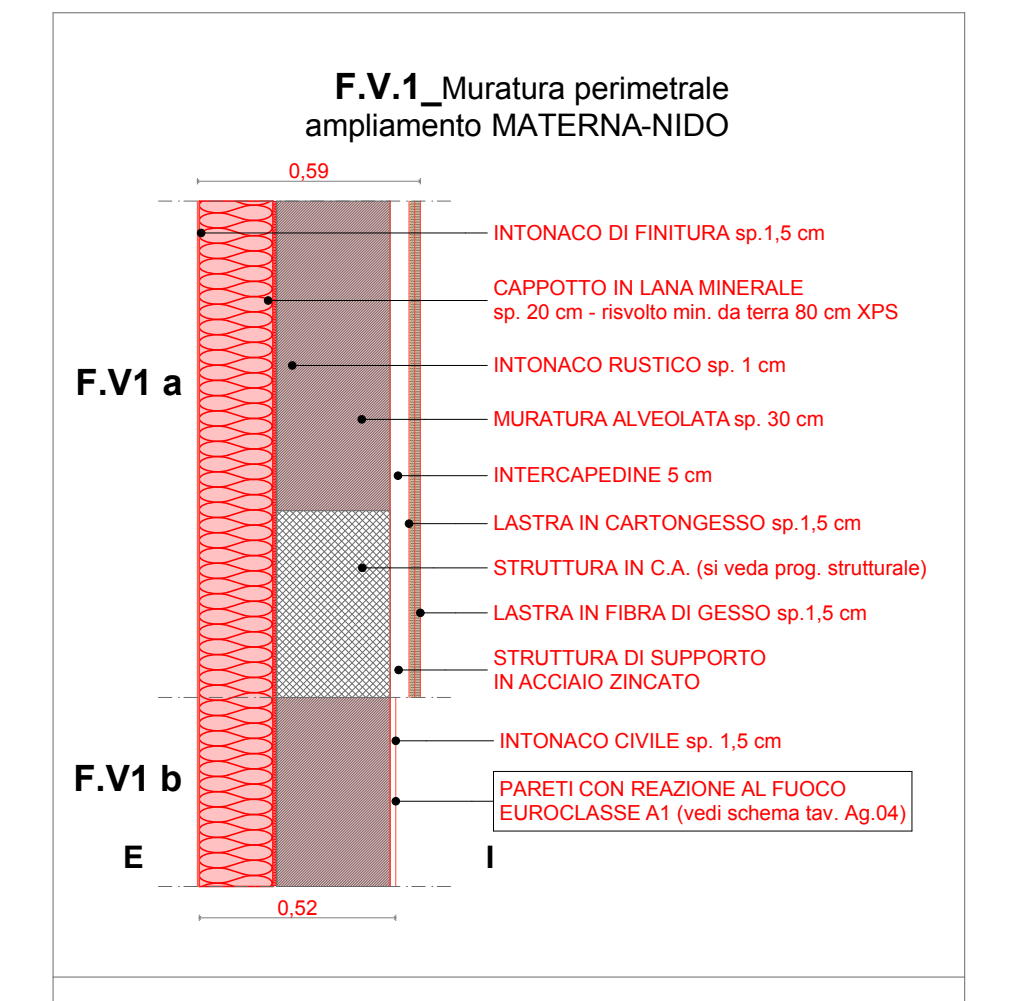

F.V.1_Muratura perimetrale ampliamento MATERNA-NIDO

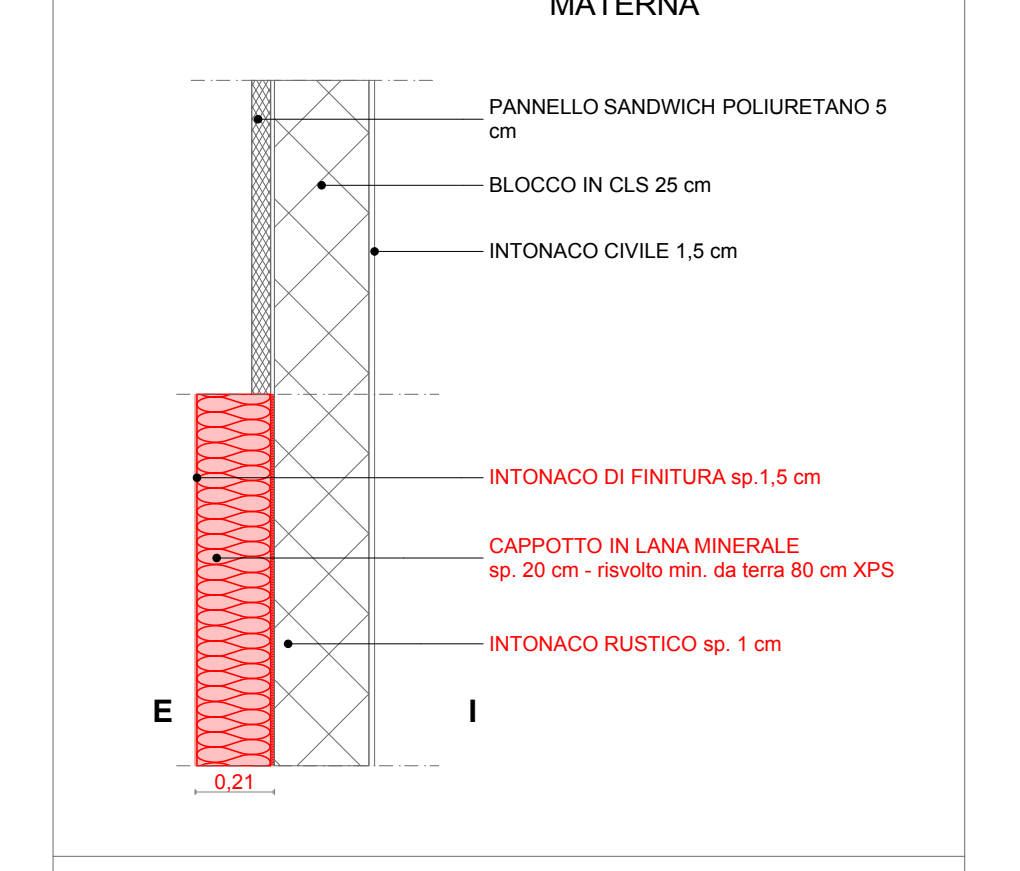

F.V.2_Muratura perimetrale MATERNA

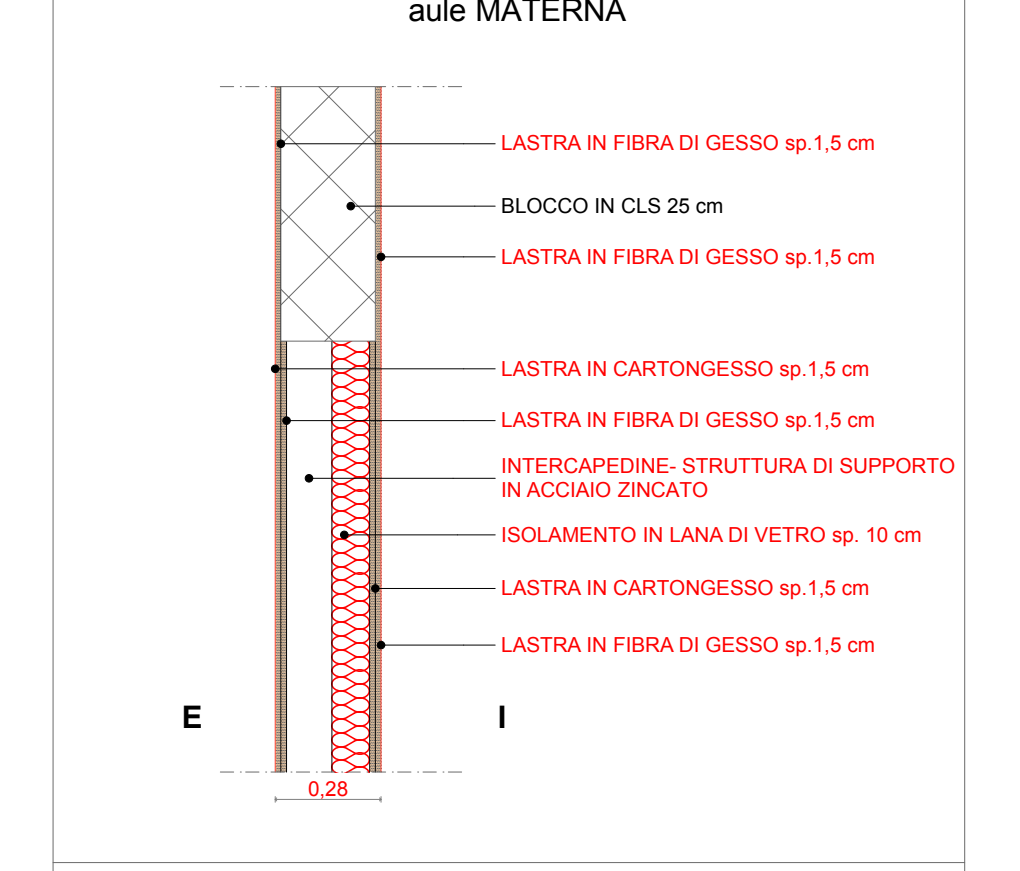

F.V.3_Divisorio aule MATERNA

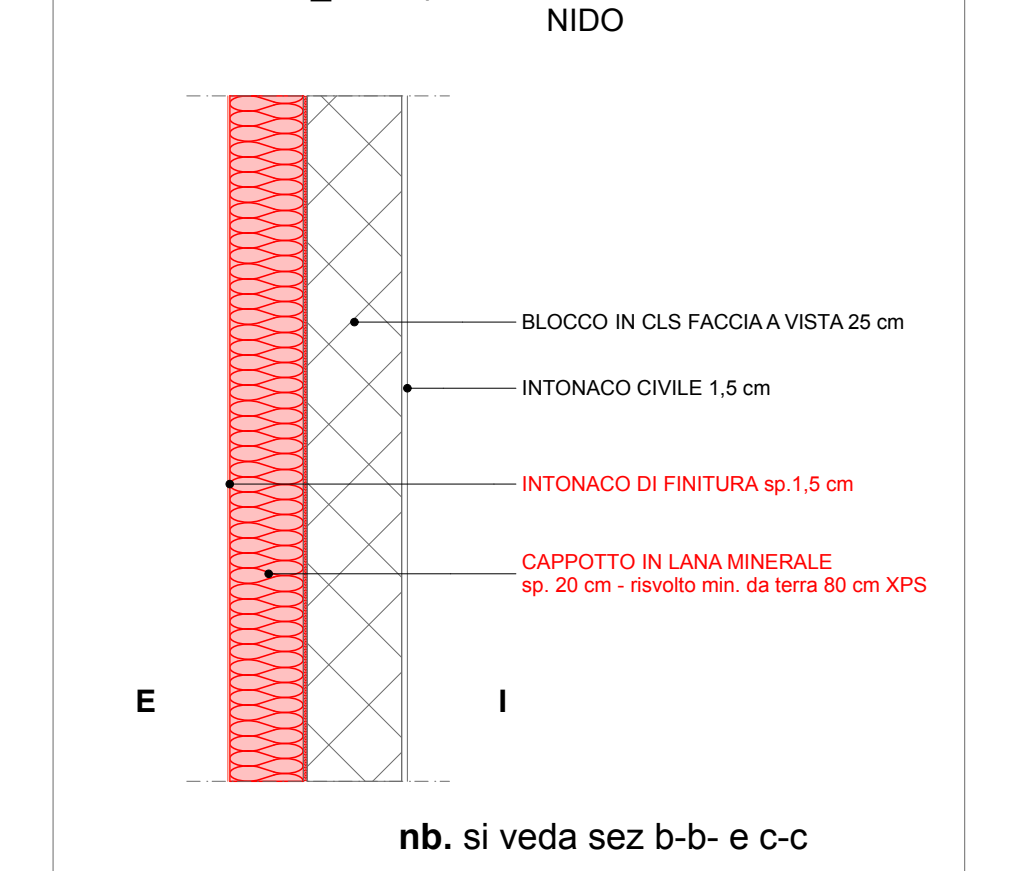

F.V.4_Controparete esterna NIDO

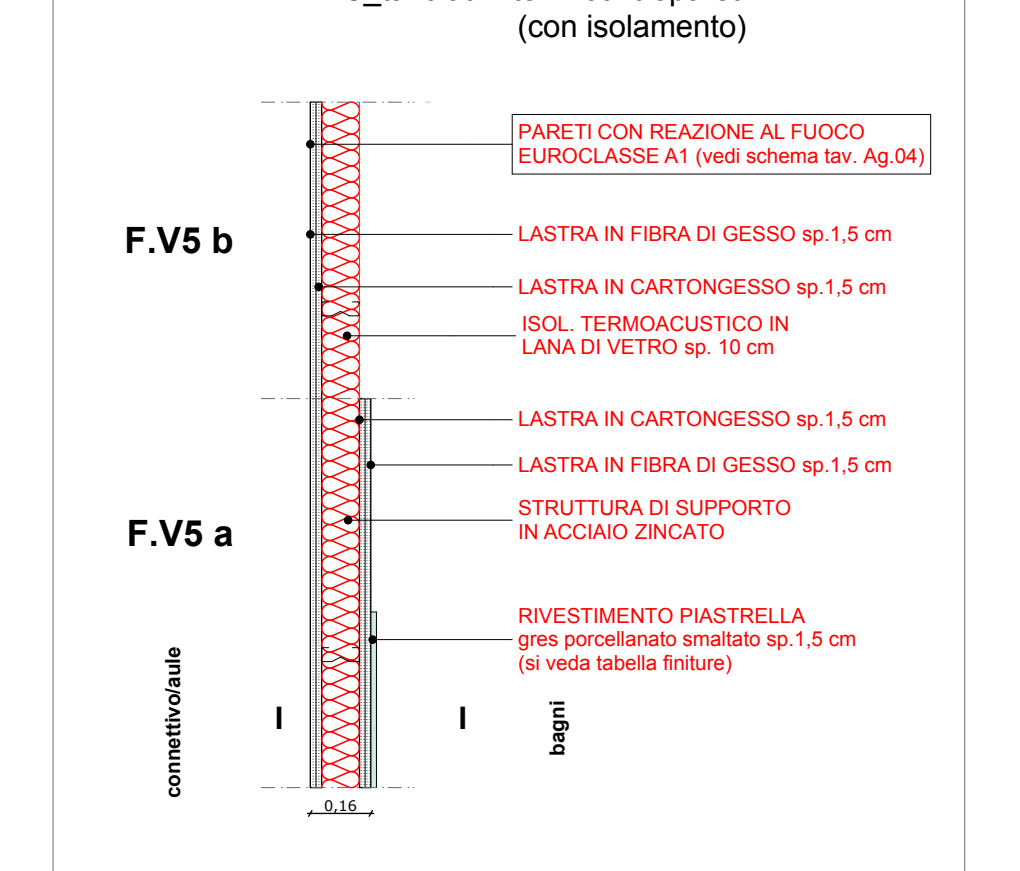

F.V.5_tavolati interni-contropareti (con isolamento)

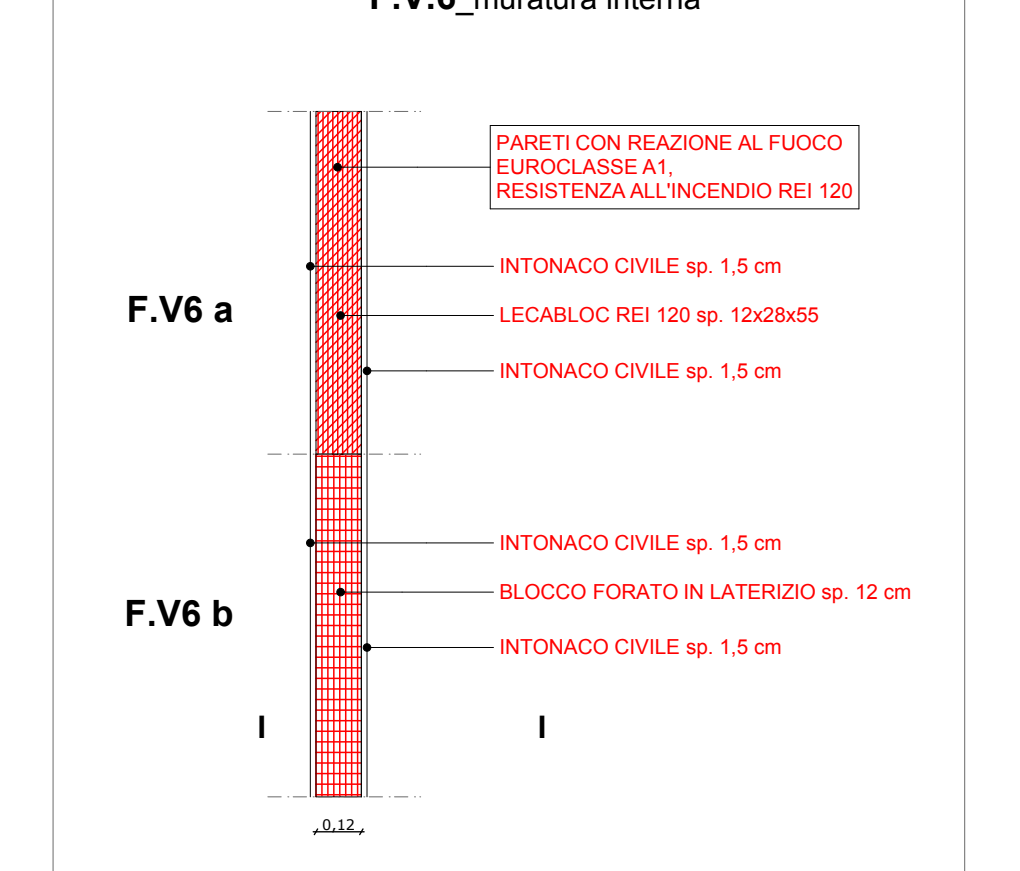

F.V.6_muratura interna

n.b. si veda sez b-b e c-c

n.B. per la EUROCLASSI dei materiali si veda lo schema nella tav. Ag.03

FRONTIERE VERTICALI

N.B. PER LE OPERE STRUTTURALI ED IMPIANTISTICHE SONO DA CONSIDERARSI PREVALENTI I DISEGNI A SCALA MAGGIORE RELATIVI AL PROGETTO STRUTTURALE ED IMPIANTISTICO

COMUNE DI CASTELVETRO PIACENTINO
Provincia di Piacenza



PROGETTO ESECUTIVO
Ampliamento e riqualificazione scuola dell'infanzia e asilo nido comunale

Progettisti incaricati Arch. Elga Francesca Arata Via Fitcheria, 13 - 26012 Castellone (CR) tel. 0374/83199 email. adentiarata@virgilio.it	Timbro e firma
Ing. Sergio Matteo Consolandi Via Aida Merini, 14 - 26029 Soncino (CR) tel. 0374/83199	Progetto di attenuazione sismica Ing. Bernardo Vanelli Via Garibaldi, 13 - 26012 Castellone (CR) tel. 0374/58482
Ing. Zeudi Bergomi Via Milano, 55c - 25034 Orzinuovi (BS) tel. 3464204653	Responsabile unico del procedimento Geom. Vittorio Galvani
Arch. Junior Vannino Andrea Ghisli Via S. Maddalena di Canossa, 31 - 26012 Castellone (CR)	Collaboratori Arch. Chiara Valdameri

Progetto Architettonico
Elaborato
PIANTE PIANO RIALZATO:
STATO DI FATTO
STATO COMPARATIVO
STATO DI PROGETTO
FRONTIERE ORIZZONTALI E VERTICALI

Revisione 00	Classifica 594	Progetto AR	Autore Arch. Chiara Valdameri	Codice elaborato
Emissione luglio 2015	Fase ES	Completato Arch. Elga Francesca Arata	Scale 1:100-1:20	Ag.02